

гайдбук

медтех-платформы

 **медрокет**

содержание

ЛОГОТИП **01**

Фирменный знак
МедРокет **06-07**

Версии логотипа **08**

Недопустимое
использование **09**

ПРОДУКТЫ **02**

Логотипы **11**

Версии логотипа **12**

Недопустимое
использование **13**

проекты **03**

Структура логотипа
(МедРокет) **15**

Версии логотипа **16**

Недопустимое
использование **17**

Структура логотипа
(Продукты) **18**

Версии логотипа **19**

Недопустимое
использование **20**

шрифты **04**

МедРокет Санс **22-23**

Inter **24-25**

палитра **05**

Основные **27**

Дополнительные **28-29**

оформление 06

Иллюстрации	31
Правила использования	32-34
Персонажи	35-44
Иконки	45
Правила использования	46-47
МедТочка	48
МедТочка. Цветовая гамма	49
Соцсети	50-52

Мокапы	53
Рассылка	54
Блог	55
Визуальная идентичность	56

маскот

Космик	58-59
Зона использования	60

ЛОГОТИП

Логотип МедРокет — узнаваемый символ компании. Он состоит из иконки ракеты и текстового логотипа

[Загрузить логотип →](#)





Безопасная зона для логотипа





Медтех-платформа №1 в России

версии логотипа

The logo is displayed in black on a white background. It consists of a stylized rocket icon followed by the word "медрокет" in a bold, sans-serif font.

✈ медрокет

монохром

The logo is displayed in white on a solid blue background. It consists of a stylized rocket icon followed by the word "медрокет" in a bold, sans-serif font.

✈ медрокет

инверсия

The logo is displayed in white on a dark, colorful background. The background features a man in a black shirt pointing upwards, with stage lights and a dark setting. The logo consists of a stylized rocket icon followed by the word "медрокет" in a bold, sans-serif font.

✈ медрокет

цветной фон

НЕДОПУСТИМО

✘ изменять цвета

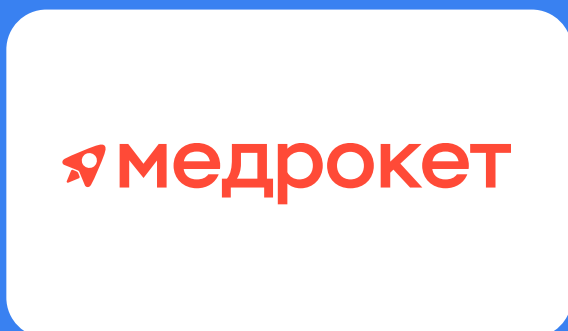

✘ удалять элементы

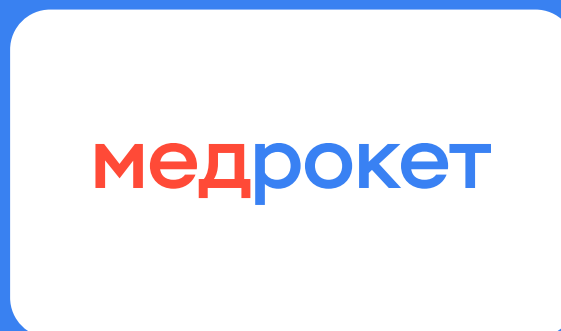

✘ искажение логотипа

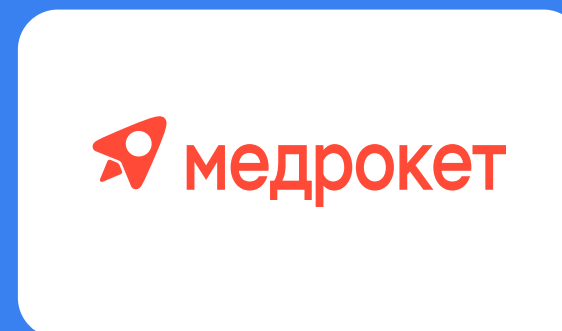

✘ искажение логотипа

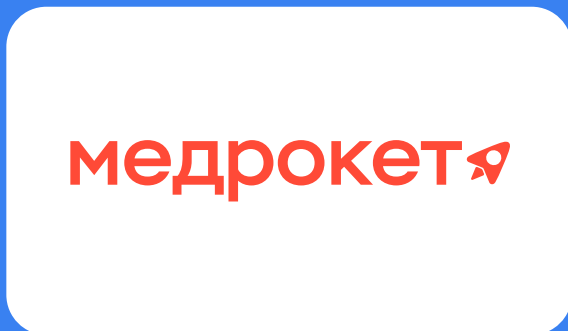

✘ поворачивать логотип

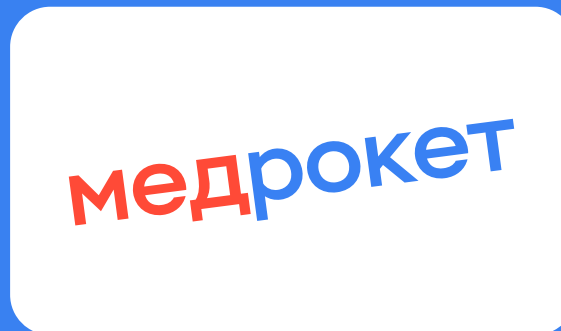

✘ использовать логотип на цветном фоне

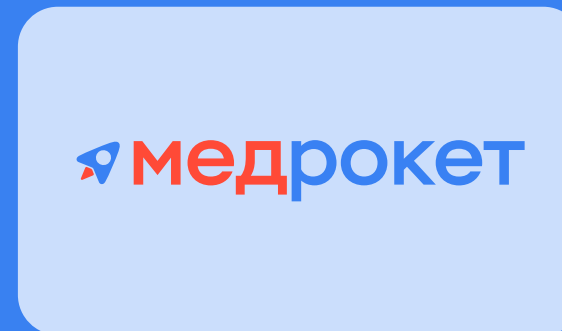

продукты

У основных продуктов есть собственные логотипы. Для текстовой части логотипа используется фирменный шрифт MedRocket Sans.

[Загрузить логотипы →](#)



продокторов протаблетки проболезни

медточка медлок медфлекс

Безопасная зона для логотипа

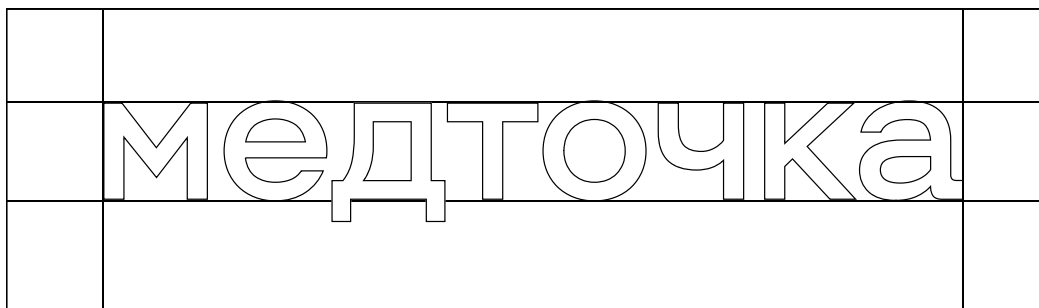

версии логотипов



медточка

монохром



медточка

инверсия



медточка

цветной фон

недопустимо

✗ изменять цвета

медфлекс

✗ использовать фавиконы

🔒 медлок

✗ искажение логотипа

проболезни

✗ поворачивать логотип

продокторов

✗ переносить часть логотипа

МЕД
ЛОК

✗ использовать логотип на цветном фоне

медточка

проекты

Также свои логотипы имеют проекты компании, в зависимости от своей принадлежности они имеют определённую структуру.

[Загрузить логотипы →](#)



структура логотипа



версии логотипов



монохром

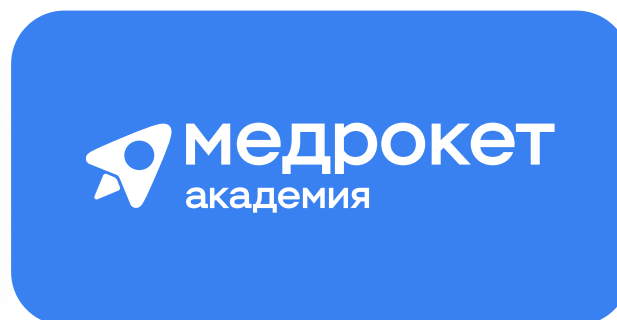

инверсия

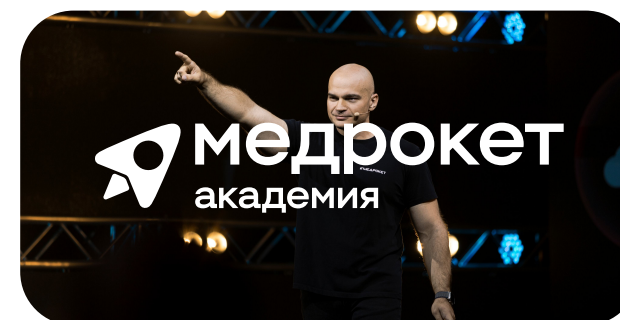

цветной фон

недопустимо

✗ изменять цвета



✗ удалять элементы



✗ искажение логотипа

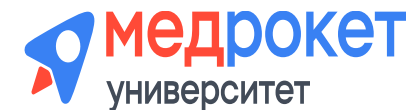

✗ искажение логотипа

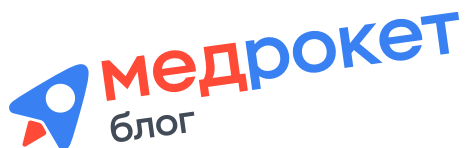

✗ поворачивать логотип



✗ использовать логотип на цветном фоне



структура логотипа

продокторов
мобиль

версии логотипов

A white rounded rectangle containing the text "продокторов" and "мобиль" in black.

продокторов
мобиль

монохром

A blue rounded rectangle containing the text "продокторов" and "мобиль" in white.

продокторов
мобиль

инверсия

A dark background featuring a man in a black t-shirt pointing to the right. The text "продокторов" and "мобиль" is overlaid in white.

продокторов
мобиль

цветной фон

недопустимо

✘ изменять цвета

продокторов
премия

✘ удалять элементы

 продокторов
премия

✘ искажение логотипа

продокторов
премия

✘ искажение логотипа

продокторов
гран-при

✘ поворачивать логотип

клуб
продокторов

✘ использовать логотип на цветном фоне

продокторов
гран-при

шрифты

У основных продуктов есть собственные логотипы. Для текстовой части логотипа используется фирменный шрифт MedRocket Sans.



медфлекс

медточка

МедРокет

Фирменный шрифт **MedRocket Sans**. Это начертание используется в названиях продуктов и проектов МедРокет.

медлок

медрокет санс

Для заголовков

зона применения

соцсети

обложки

проекты

брендовый

аудитория:

пользователи

студенты

офис

Inter bold h1
medium h2
regular текст

АаБбВвГгДд

ЕеЁёЖжЗз

Inter

**Для заголовков
и текста**

зона применения

презентации

интерфейсы

КП

информационный

аудитория:

врачи

руководители клиник

бизнес

палитра

В логотипе два основных цвета:
синий и красный. Для макетов
используется преимущественно
синий, либо дополнительная гамма.



ОСНОВНЫЕ



#FF4A37
RGB 255 74 55
CMYK 0 85 81 0



#3981F3
RGB 57 129 243
CMYK 82 43 0 0

ДОПОЛНИТЕЛЬНЫЕ

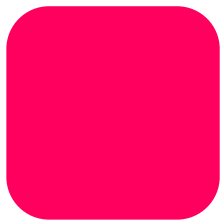

#FF005E
RGB 255 0 94
CMYK 0 95 38 0



#DF5000
RGB 223 82 18
CMYK 6 78 100 0



#F9B723
RGB 249 183 35
CMYK 0 32 89 0



#FFF2D9
RGB 255 242 217
CMYK 0 5 18 0



#6A00FF
RGB 106 0 255
CMYK 90 100 0 0

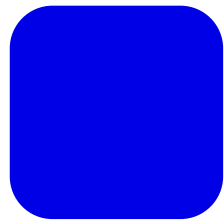

#0000E7
RGB 0 0 231
CMYK 100 80 0 0



#006ACB
RGB 0 106 203
CMYK 86 56 0 0



#10ADFF
RGB 16 173 255
CMYK 100 0 0 0



#1EB37C
RGB 30 179 124
CMYK 74 0 64 0

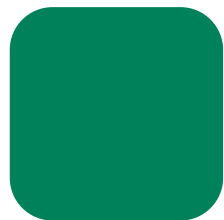

#00825B
RGB 0 129 90
CMYK 86 24 74 0



#00CAC1
RGB 0 202 193
CMYK 68 0 33 0

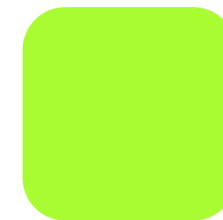

#A9FC32
RGB 169 252 50
CMYK 40 0 100 0



#ECF1FB
RGB 236 241 251
CMYK 16 4 0 0



#EBEFF4
RGB 235 239 244
CMYK 9 5 4 0



#E0F6EE
RGB 224 246 238
CMYK 15 0 11 0



#D2D2FF
RGB 210 210 255
CMYK 20 18 0 0

клуб продюкторов



#FFA45A
RGB 255 164 90
CMYK 0 44 67 0



#FF5E63
RGB 255 94 99
CMYK 0 75 50 0



#FFEEE5
RGB 255 238 229
CMYK 0 9 10 0

оформление

У бренда есть корпоративная библиотека иллюстраций, а также собственный стиль для приложения МедТочка и принципы оформления соцсетей

[Медиагалерея →](#)



Корпоративные иллюстрации используются в полиграфии, соцсетях, рассылках и лендингах.



правила использования

Иллюстрации только одноцветные

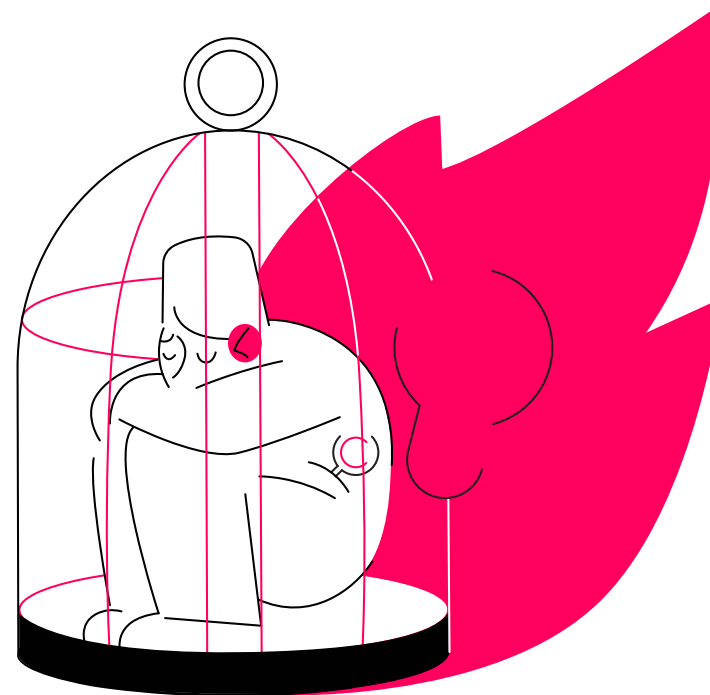
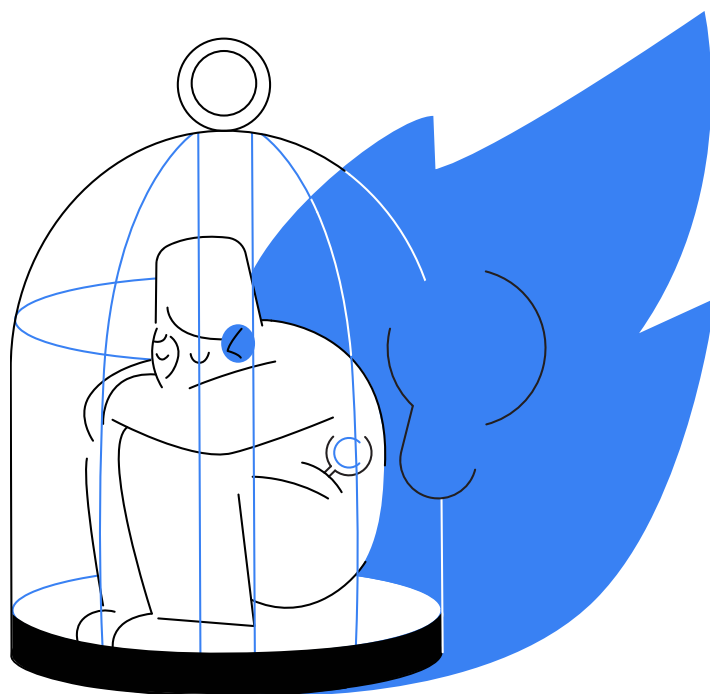

правила использования

Использование на цветном фоне
обязательно с белым наполнением

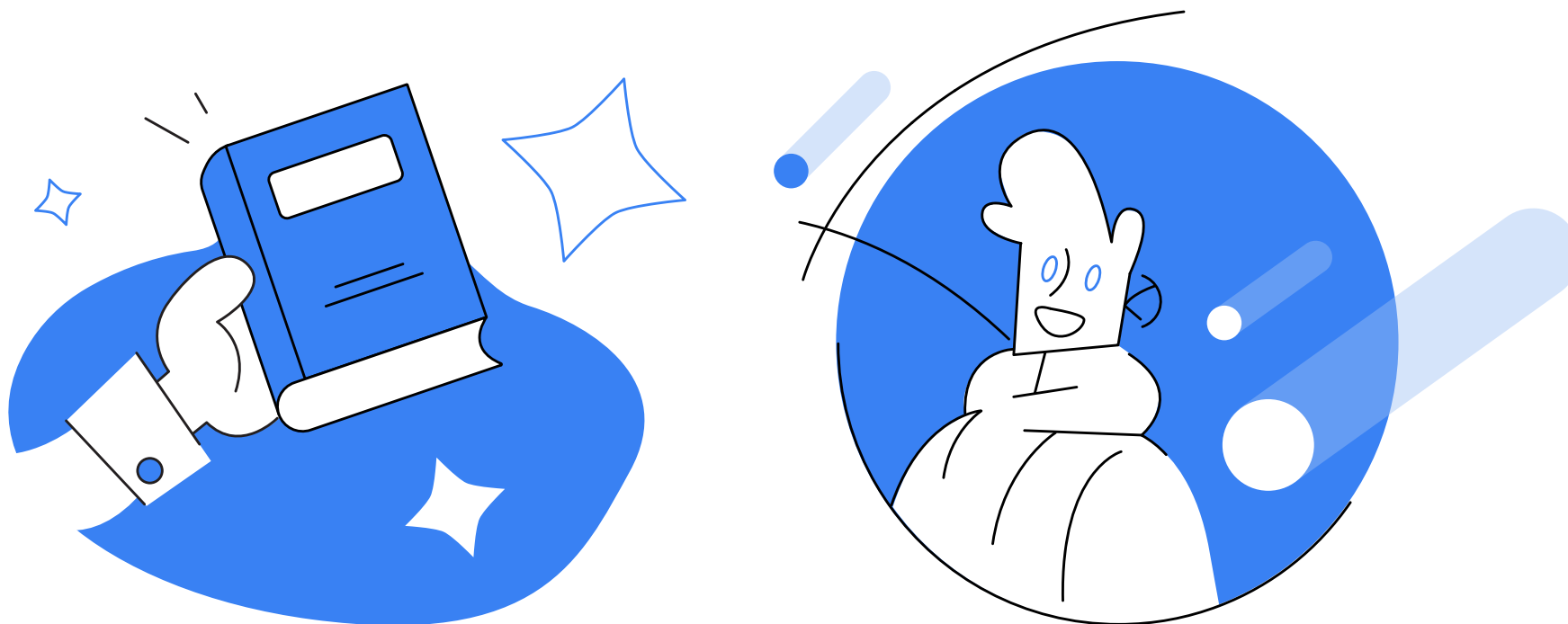

правила использования

Толщина линий



Веб-версия

1-2 pt

персонажи

Айтишник

Специалист в области информационных технологий. Благодаря своим знаниям, он способен доступно и понятно объяснить сложные, запутанные процессы с присущими ему дружелюбием, отзывчивостью и открытостью в общении.



персонажи

Аудитория

администратор

пользователи

студенты



айтишник

персонажи

Девушка-консультант

Обладает высоким уровнем профессионализма. Она эффективно разрешает важные вопросы, возникающие в клинике и у пользователей. Ее отличительными качествами являются самообладание, уверенность и последовательность.

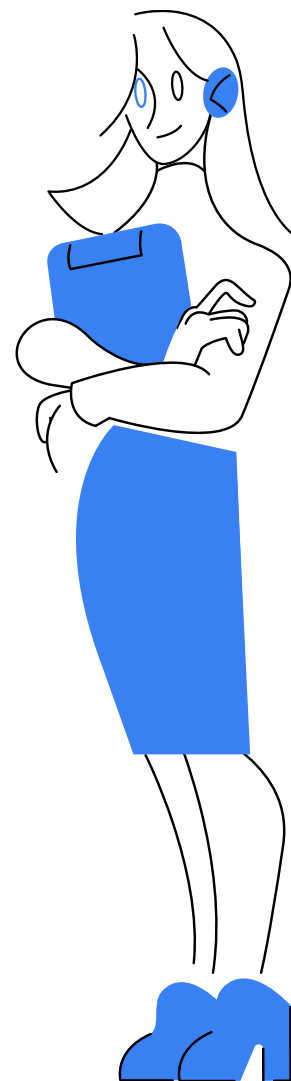

персонажи

Аудитория

руководители клиник

администраторы

менеджеры

пользователи

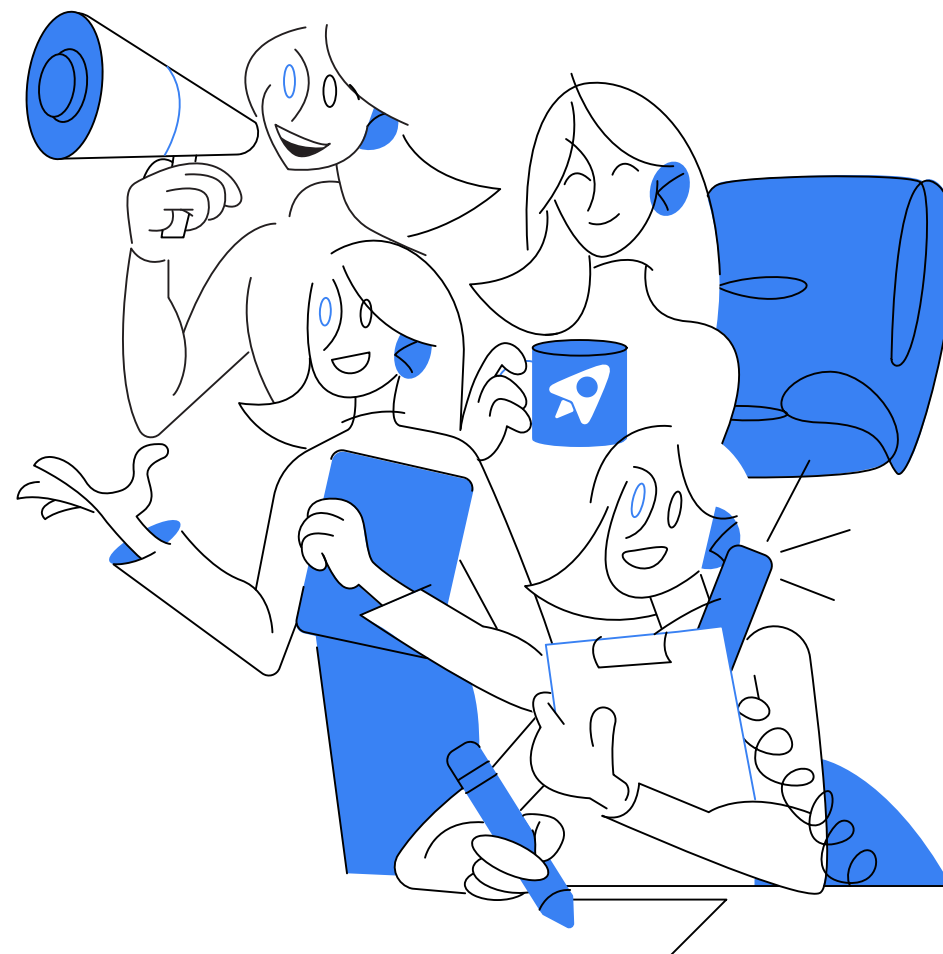

девушка-
консультант

персонажи



Молодой врач

Это активно практикующий специалист, который не боится использовать новые технологии для развития цифровой медицины. Он искренне любит свое дело и получает удовольствие от работы с пациентами. Кроме того, он всегда готов поддержать своих коллег и поделиться опытом.

персонажи

Аудитория

врачи

пациенты

пользователи



врач

персонажи

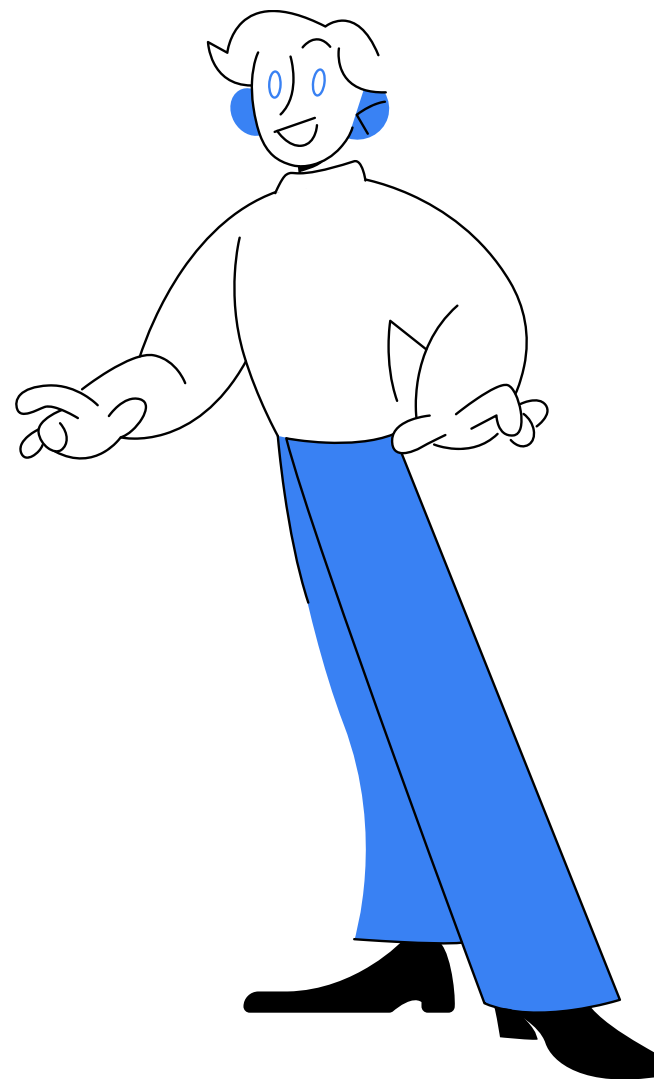

Пациент-пользователь

Это обычный человек, который обращается к сервисам МедРокет для получения необходимой информации и поддержки в процессе своего лечения или при планировании посещения врача.

персонажи

Аудитория

руководители клиник

администраторы

пользователи

пациенты

врачи

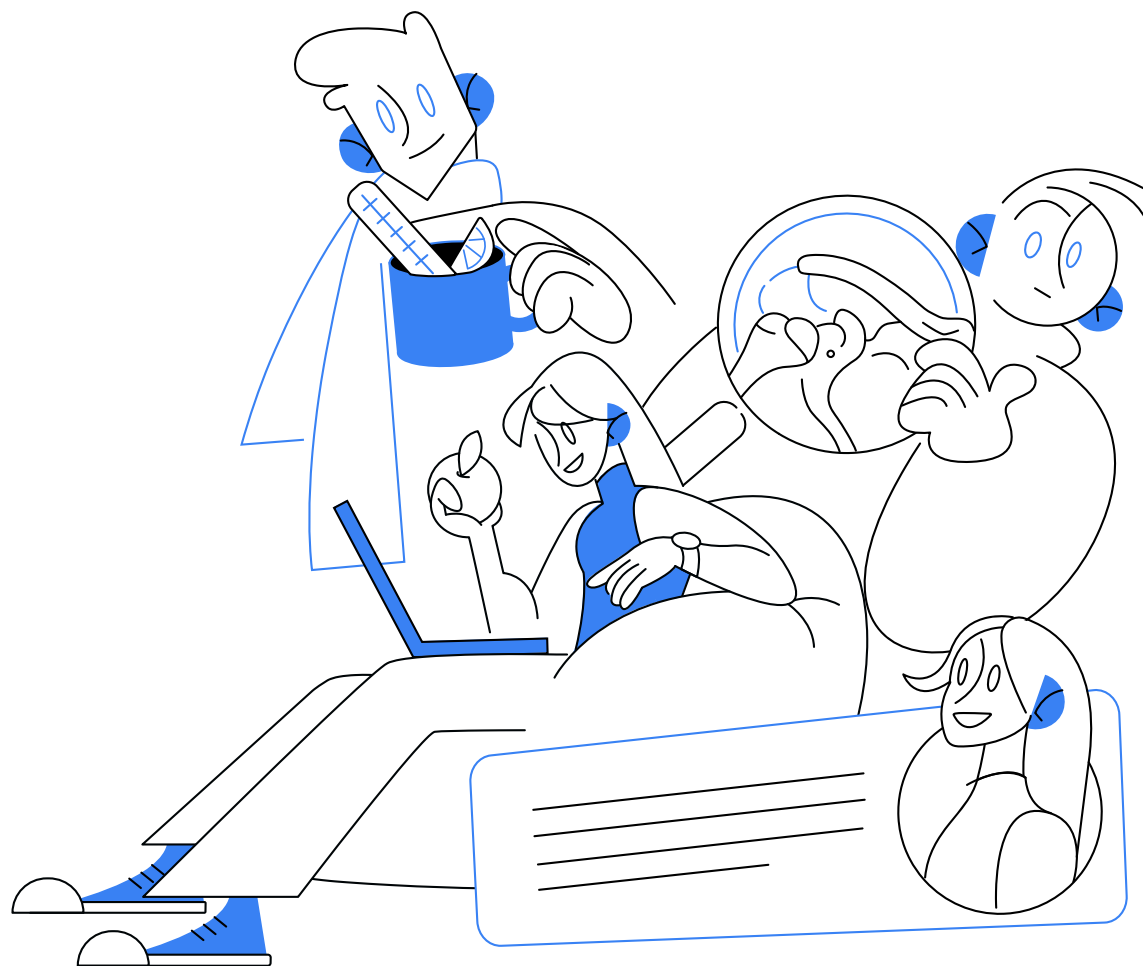

пациент-пользователь

персонажи

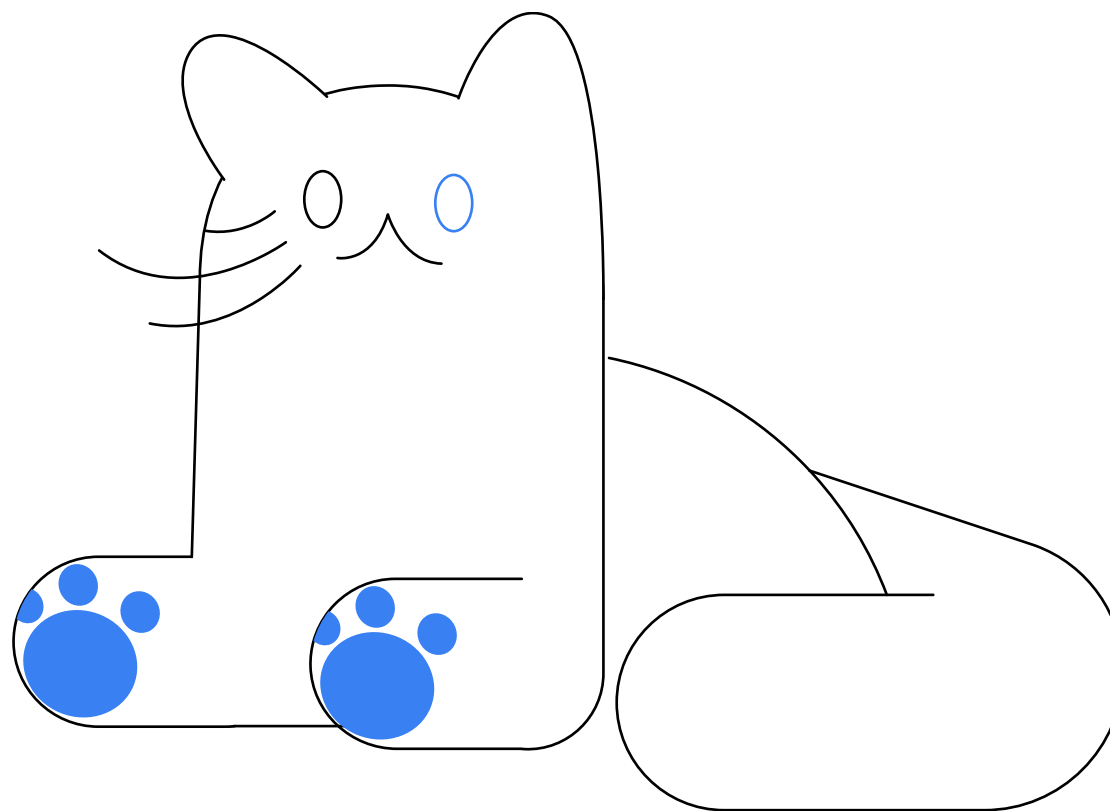

Котик

Милый котик вызывает интерес и привлекает внимание каждого. Его забавный вид поднимает настроение, а беззаботное поведение создаёт более непосредственную, теплую атмосферу.

персонажи

Аудитория

студенты

сотрудники офиса

соискатели



КОТИК

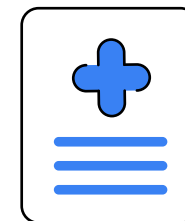
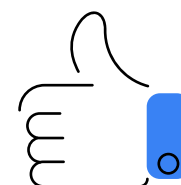
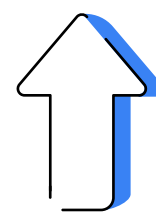
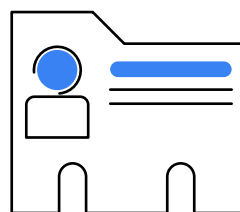
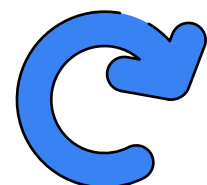
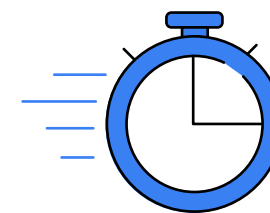
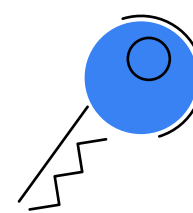
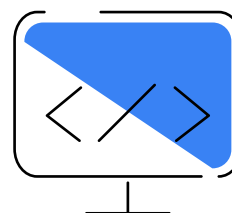
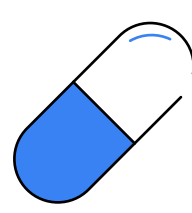
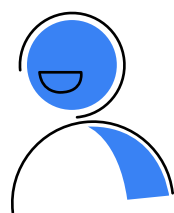
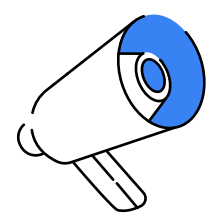
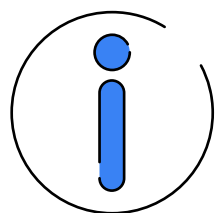
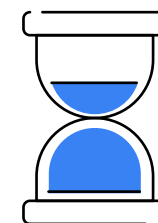
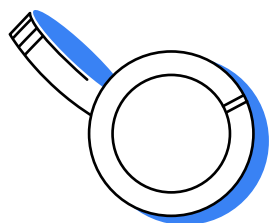

правила использования

Иконки только одноцветные

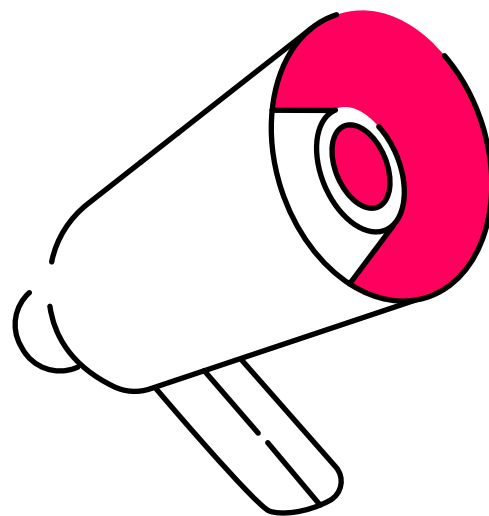
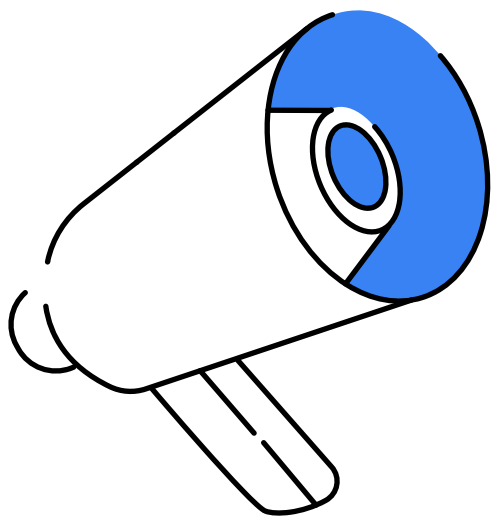

правила использования

Использование на цветном фоне
возможно как с белым наполнением,
так и в инверсии

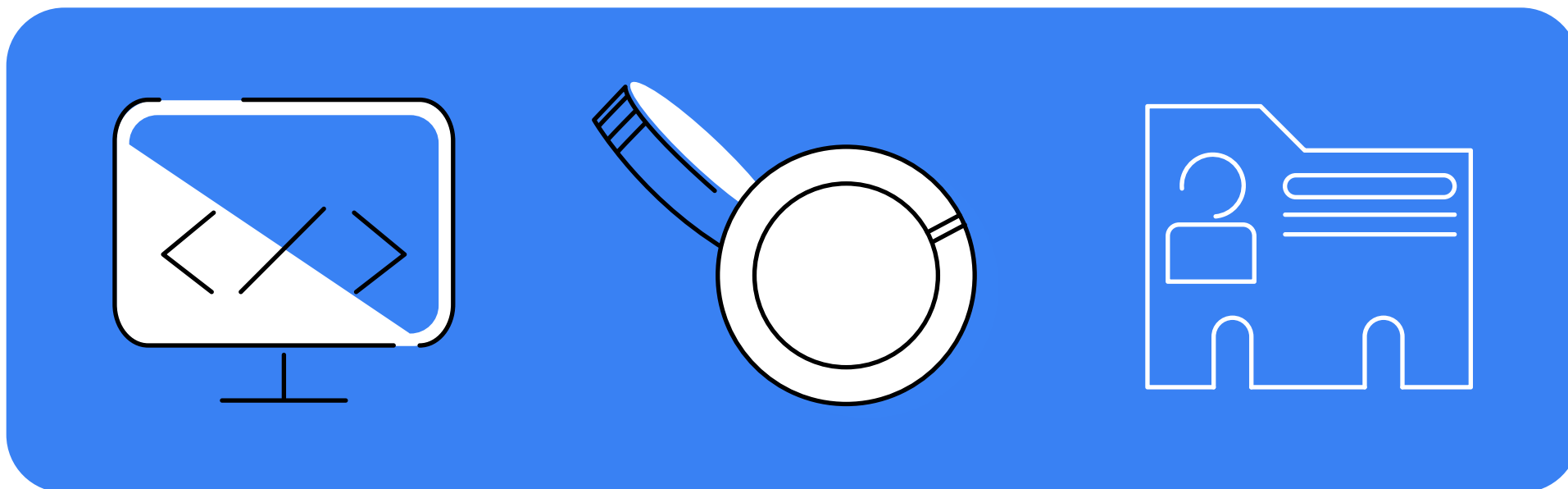

Медточка

Полноцветные иллюстрации без контура используются для:

сторис

промо

рассылки



ЦВЕТОВАЯ ГАММА



#FF4A37
RGB 255 74 55
CMYK 0 85 81 0



#F8D0D9
RGB 248 208 217
CMYK 0 25 7 0

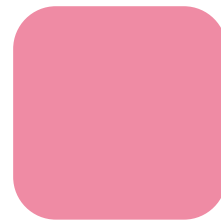

#EF8BA4
RGB 239 139 164
CMYK 0 58 17 0

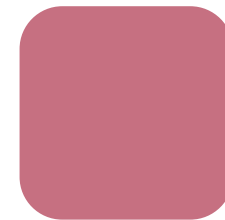

#C67081
RGB 198 112 129
CMYK 19 65 33 5



#3981F3
RGB 57 129 243
CMYK 82 43 0 0



#006ACB
RGB 0 106 203
CMYK 90 81 0 0



#D2D2FF
RGB 210 210 255
CMYK 20 18 0 0



#DFEFFF
RGB 223 239 255
CMYK 15 2 0 0



#332525
RGB 80 80 82
CMYK 60 67 57 75



#1A2226
RGB 26 34 38
CMYK 84 67 58 75



#FFE5A4
RGB 255 229 164
CMYK 0 10 44 0



#EF784F
RGB 239 120 79
CMYK 0 64 69 0

СОЦСЕТИ

Текст и элементы помещаются
в фреймы с круглыми краями

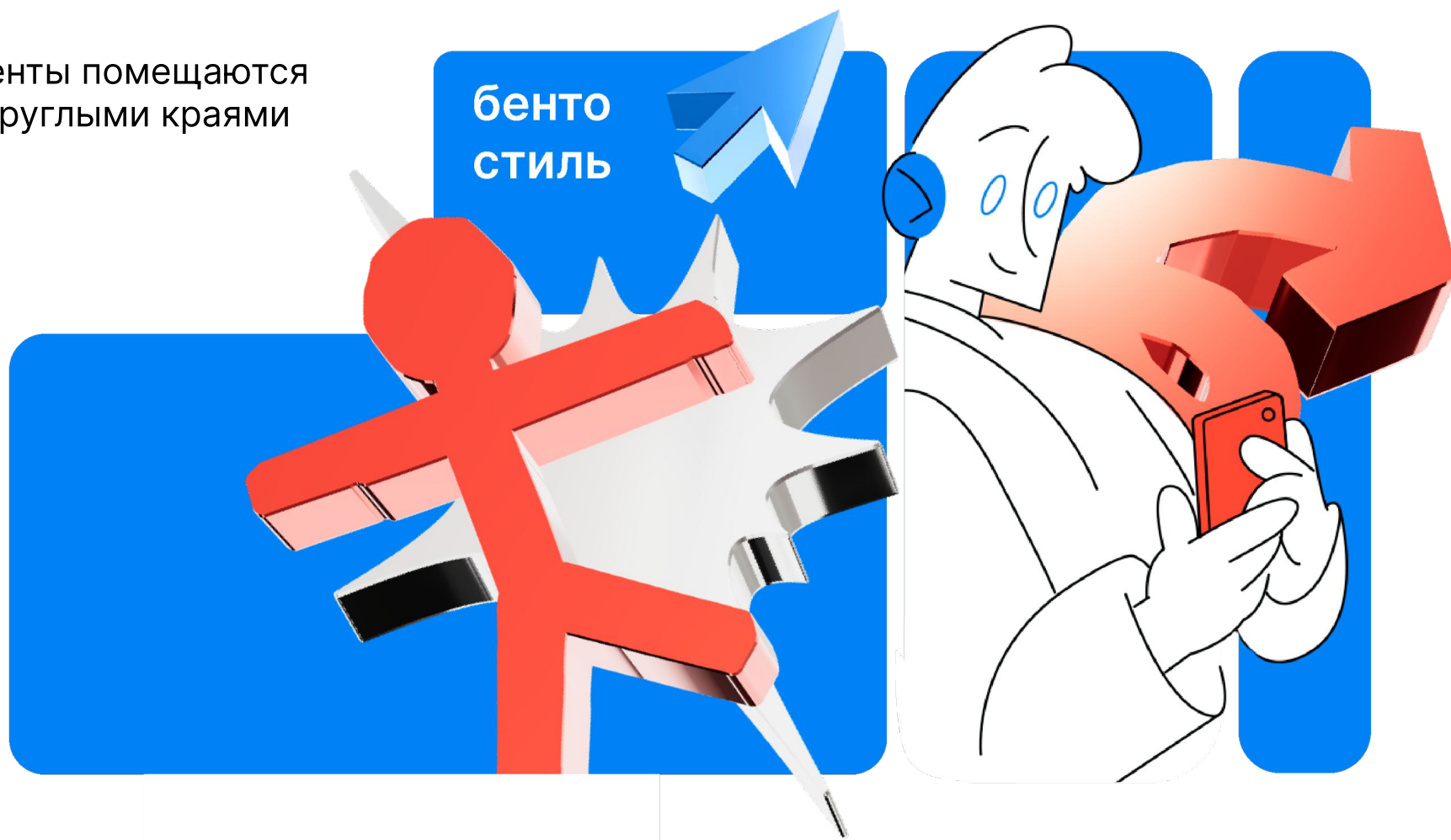

СОЦСЕТИ

Векторная графика

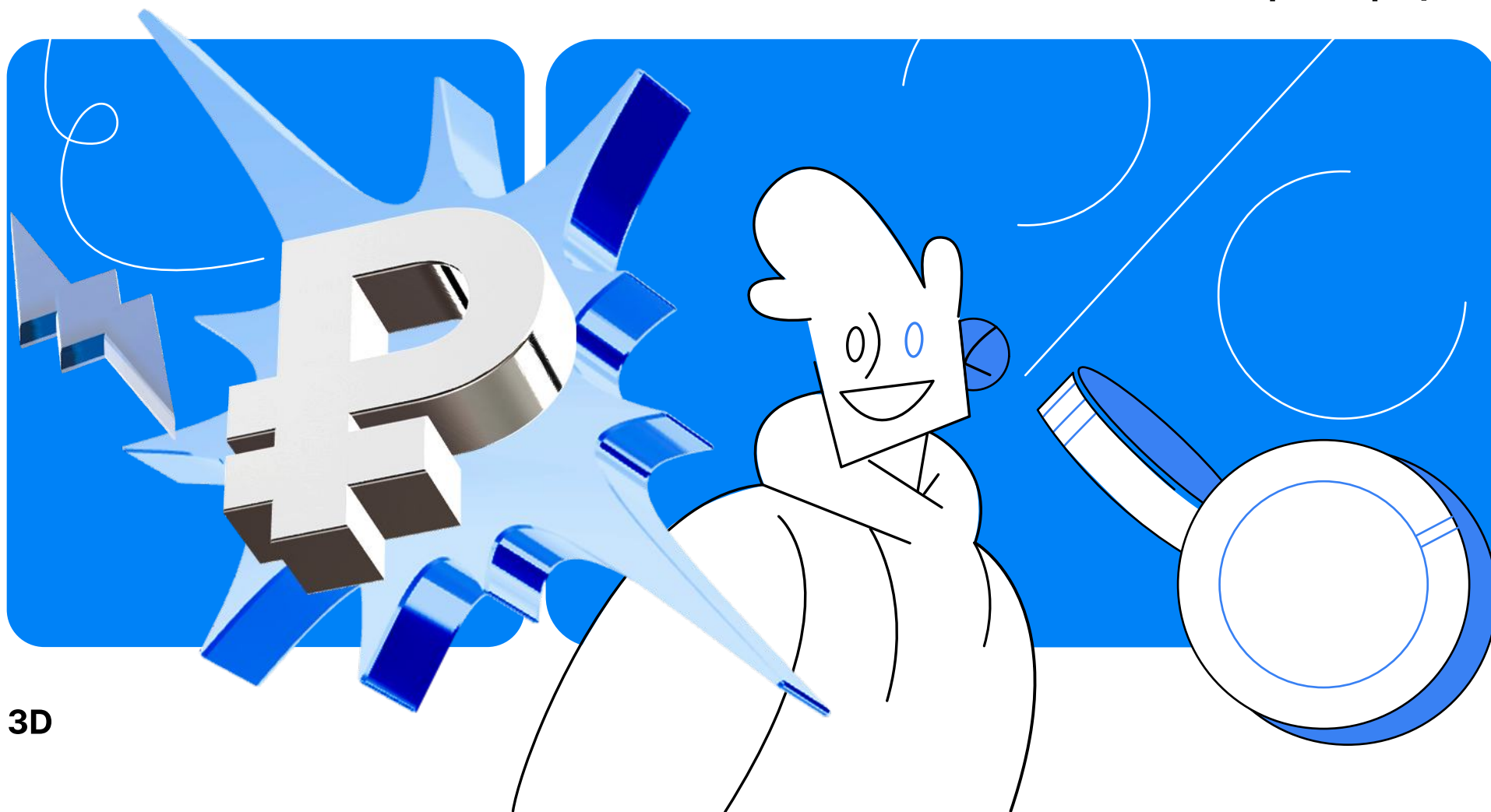

3D

СОЦСЕТИ



живые фотографии

МОКАПЫ

Для изображения интерфейсов сайтов или приложения используются мокапы

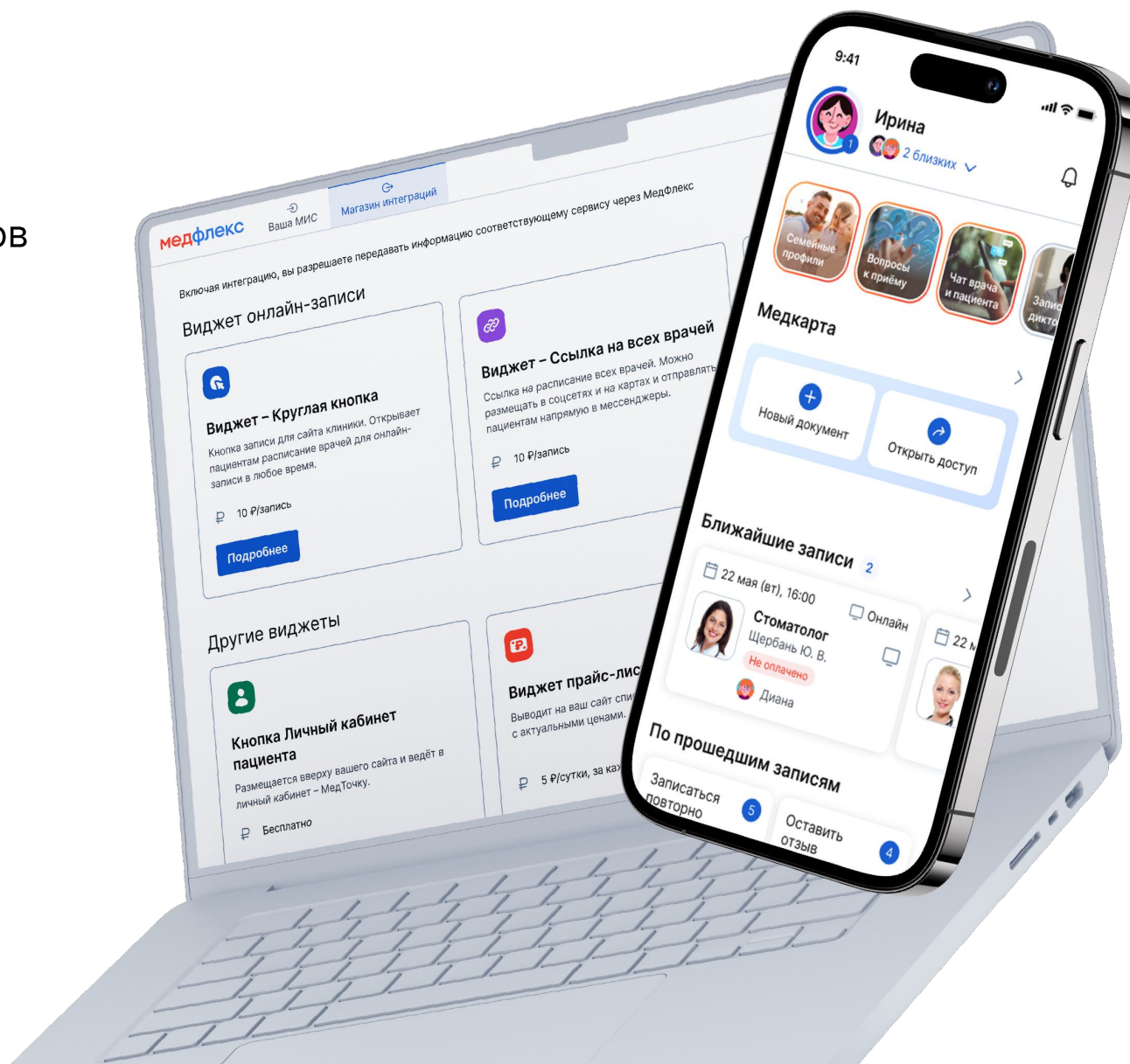

рассылки

цвет фона

#F4F7FF



иллюстрация

#F4F7FF

1505 px



1185 px

753 px

844 px

блог

цвет фона

#EBEFF4

второй цвет

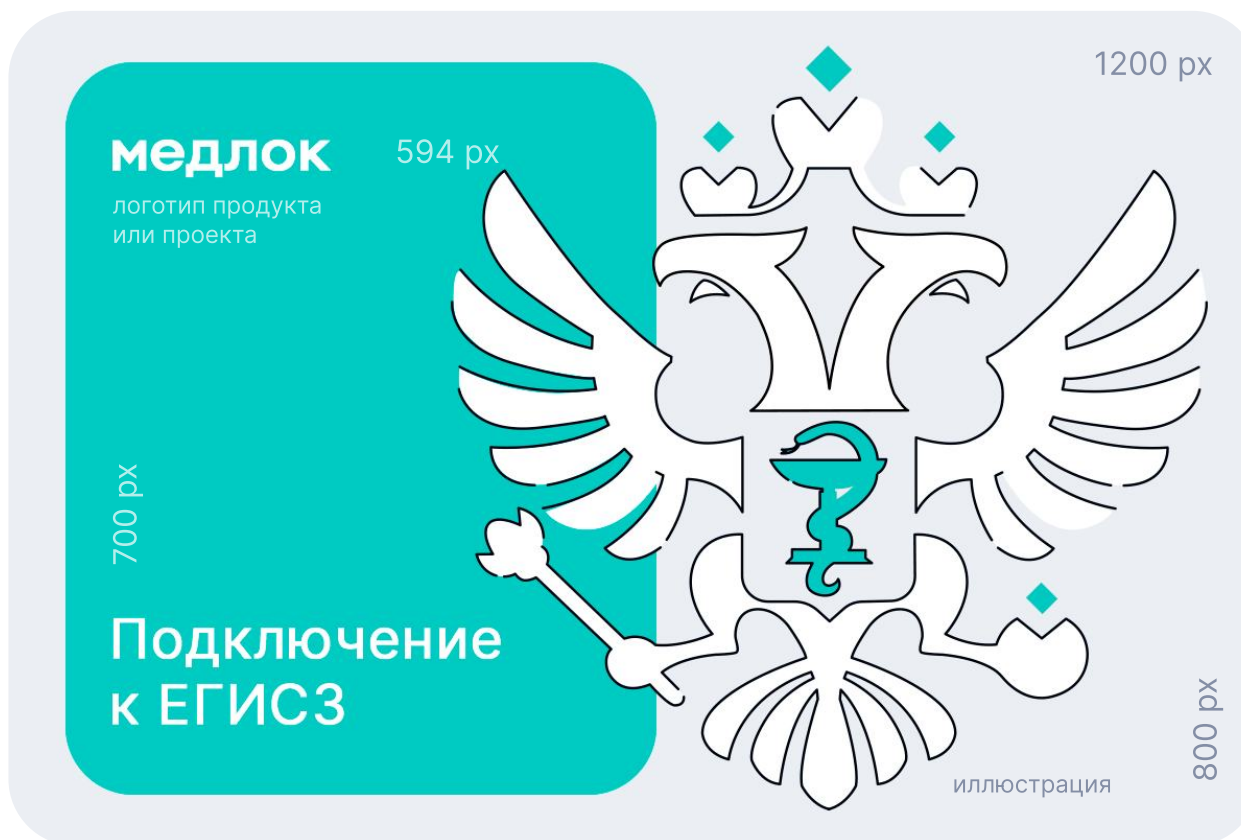
любой из фирменной
палитрыРазмер
шрифта **19-22 pt**

ВИЗУАЛЬНАЯ ИНДЕНТИЧНОСТЬ

 медрокет

#3981f3

фирменный
шрифт

Маскот

Космик — отражение общего корпоративного духа, который живёт в каждом сотруднике компании.

Он бесстрашно покоряет просторы космоса и готов к новым открытиям! Космик прекрасно ладит с окружающими, заражает весёлым настроением и всегда готов прийти на помощь.

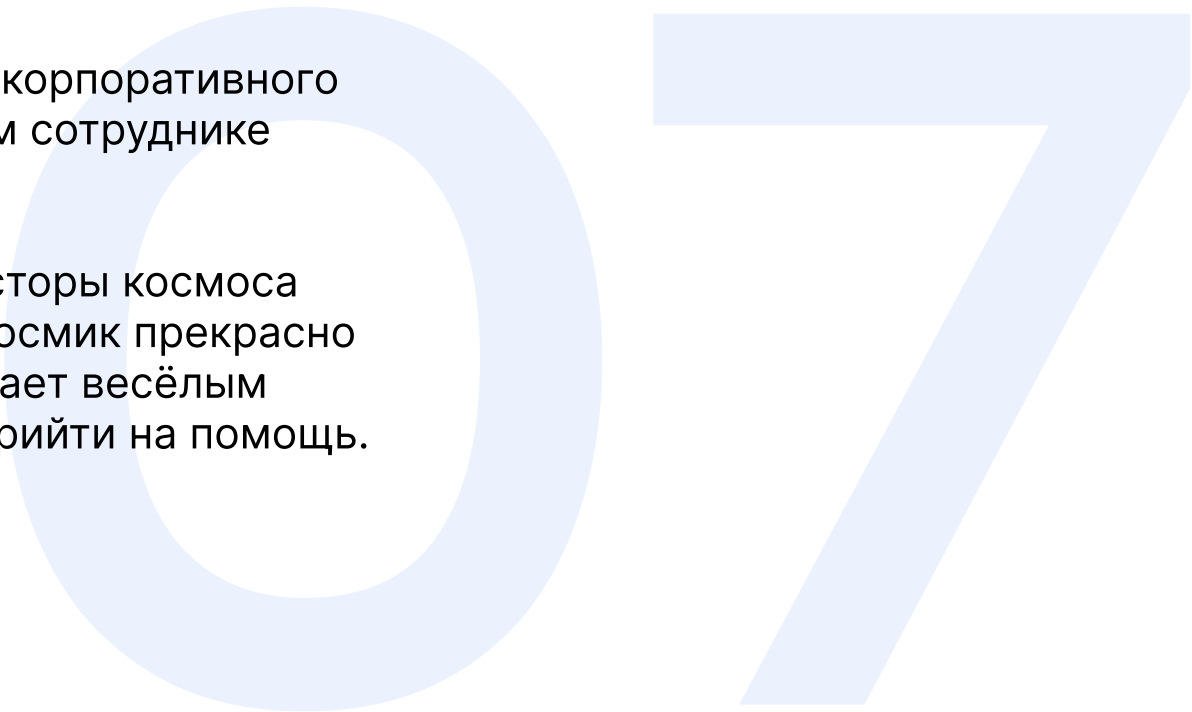

КОСМИК

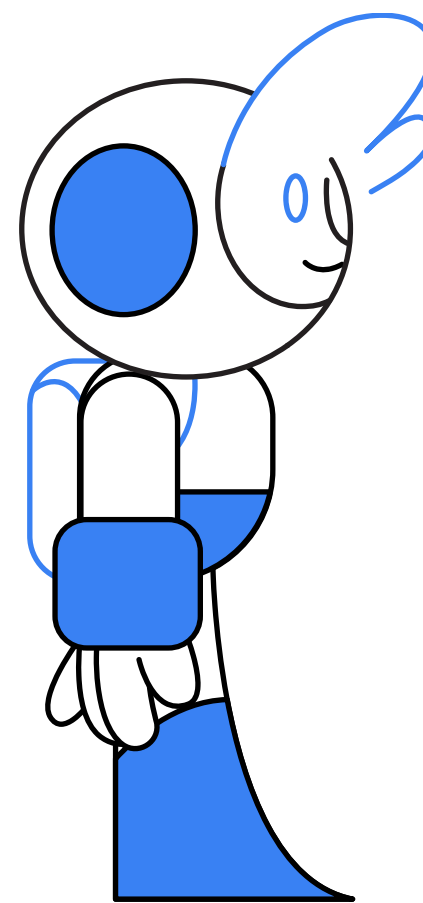
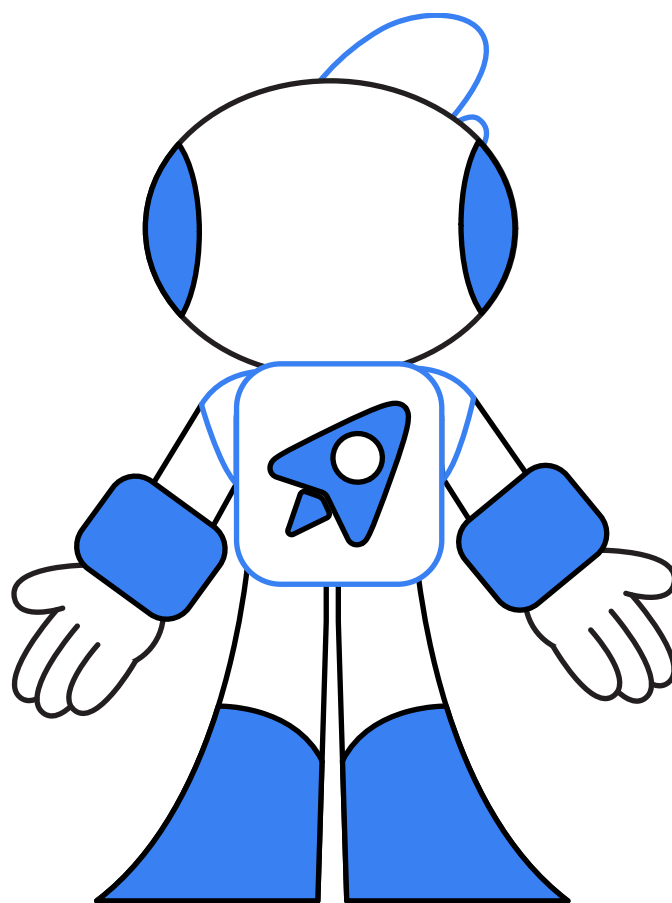
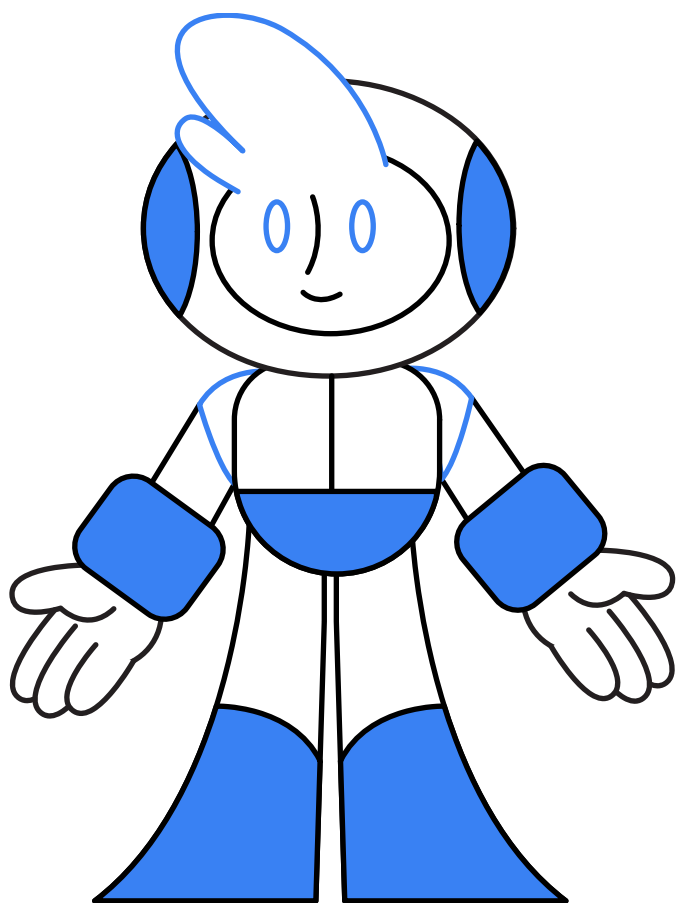

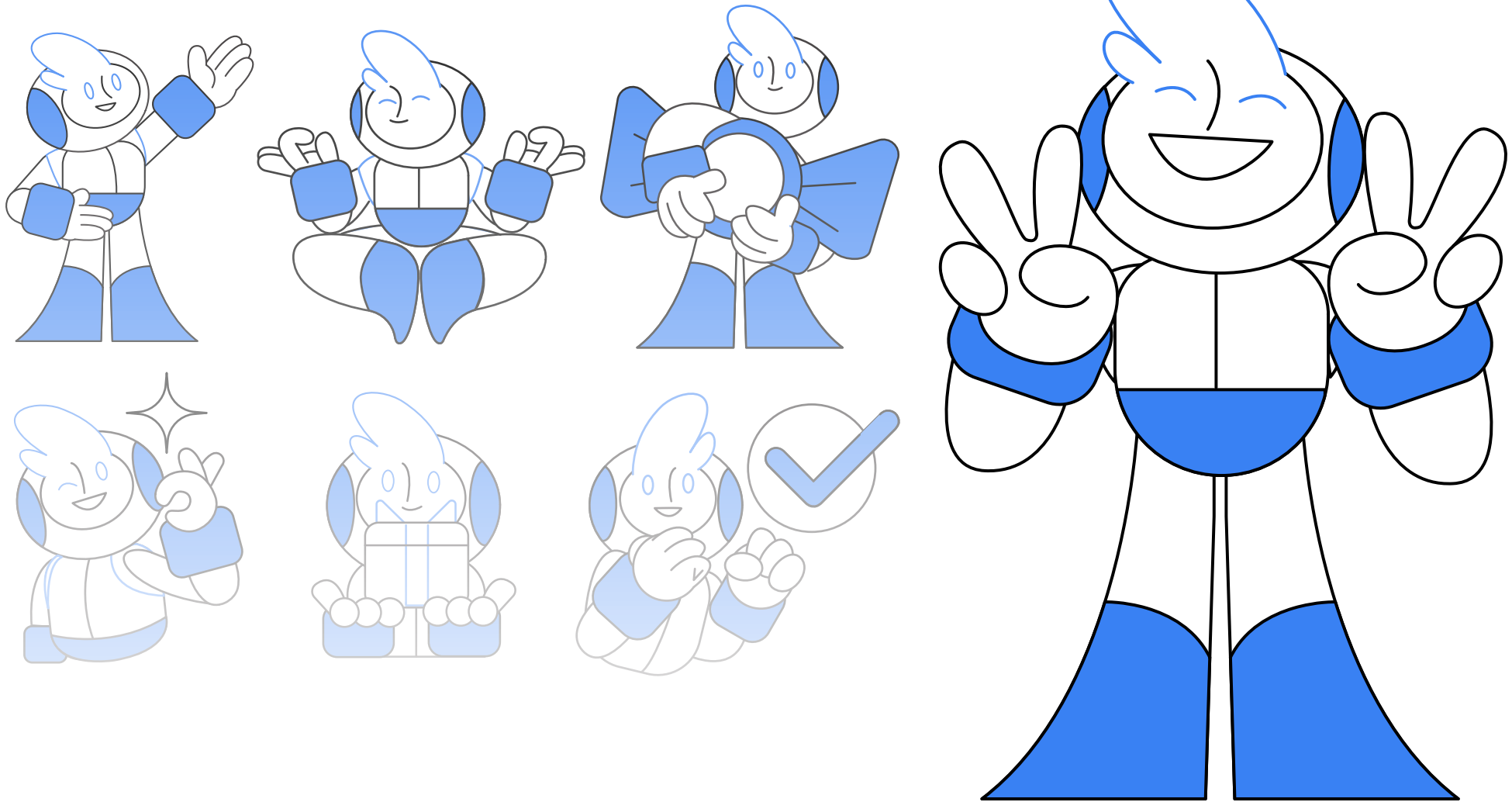

ЗОНА ИСПОЛЬЗОВАНИЯ

открытки

соцсети

грамоты

полиграфия для студентов

офисный чат

корпоративный мерч

НЕДОПУСТИМО:

коммуникация с врачами

официальные документы